Climatización Bosch

Climatización perfecta y simple para todos.

Gama Climate

JUNKERS BOSCH

Índice

Aire Acondicionado Bosch Gama Climate	3
Funciones Climate 3000i, 5000i y 6000i	5
Mono Split 1x1 Mural Climate 3000i R32	7
Mono Split 1x1 Mural Climate 5000i R32	8
Mono Split 1x1 Mural Climate 6000i R32	9
Multi Split R32	11
Soluciones Mono Split Climate 5000 / 5000i SCI	13
Mono Split 1x1 Conducto Climate 5000 SCI R32	14
Mono Split 1X1 Conducto Climate 5000i SCI R32 Bosch	15
Mono Split 1x1 Cassette Climate 5000 SCI R32	18
Mono Split 1X1 Cassette Climate 5000i SCI R32 Bosch	19
Mono Split 1x1 Suelo-Techo Climate 5000 SCI R32	22
Mono Split 1X1 Suelo-Techo Climate 5000i SCI R32 Bosch	23
Multi Split Cassette Climate 5000 MS R32	25
Multi Split Conducto Climate 5000 MS R32	26
Controles para gama Climate	27

Aire Acondicionado Bosch Gama Climate

	Modelo			2,1 kW	2,6 kW	3,5 kW	4,1 kW	5,3 kW	6,2 kW	7,0 kW	7,9 kW	8,2 kW	8,8 kW	10,6 kW	12,3 kW	14,1 kW	16 kW
	Mono-Split																
	Mono Split 1x1 Mural Climate 3000i R32		Frío		❄	❄		❄		❄							
	Mono Split 1x1 Mural Climate 5000i R32		Frío		❄	❄											
N	Mono Split 1x1 Mural Climate 6000i R32		Frío		❄	❄		❄		❄							
	Mono Split 1x1 Conducto Climate 5000 SCI R32		Frío					❄		❄			❄	❄	❄	❄	
N	Mono Split 1x1 Suelo-Techo Climate 5000i SCI R32		Frío			❄		❄		❄			❄	❄	❄	❄	❄
	Mono Split 1x1 Cassette Climate 5000 SCI R32		Frío					❄		❄				❄		❄	
N	Mono Split 1x1 Cassette Climate 5000i SCI R32		Frío			❄		❄		❄			❄	❄	❄	❄	❄
	Mono Split 1x1 Suelo-Techo Climate 5000 SCI R32		Frío					❄		❄				❄		❄	
N	Mono Split 1x1 Suelo-Techo Climate 5000i SCI R32		Frío					❄		❄				❄		❄	❄
	Multi Split																
	Multi Split Unidades Exteriores Climate 5000 MS R32		Frío				❄	❄	❄		❄	❄		❄	❄		
	Multi Split Mural Climate 5000 MS R32		Frío	❄	❄	❄		❄		❄							
	Multi Split Mural Climate 3000i R32		Frío		❄	❄		❄		❄							
	Multi Split Conducto Climate 5000 MS R32		Frío	❄	❄	❄		❄									
	Multi Split Cassette Climate 5000 SCI R32		Frío	❄	❄	❄		❄									

N Novedad

Funciones Climate 3000i, 5000i y 6000i

Facilidad de uso

WiFi
Conectividad WiFi con la aplicación Bosch HomeCom Easy.

Reinicio automático
Su sistema de aire acondicionado no olvidará ninguna configuración en caso de corte de energía.

Temporizador
El temporizador es muy fácil de ajustar. El aire acondicionado se apagará automáticamente después del tiempo establecido.

Calidad del aire

iClean
La temperatura del evaporador se eleva a 56 ºC, eliminando un gran porcentaje de bacterias.

Protección anti-hielo 8 °C
Protección contra la congelación de la estancia, manteniendo una temperatura de +8 °C.

Ionizador
La tecnología mediante ionizador elimina las bacterias, el moho, virus y otros contaminantes en el aire.

Confort

Modo silencioso
Esta función reduce el ruido emitido por la unidad interior cuando está en funcionamiento, mejorando la comodidad del usuario.

Función Follow me
El aire acondicionado regulará la temperatura ambiente en función de la temperatura alrededor del control remoto. El sensor de temperatura integrado en el contro remoto se activa y, por lo tanto, reemplaza al de la unidad exterior.

Función Brisa indirecta
La función de brisa indirecta ayuda a ajustar la dirección del flujo de aire, evitando que llegue directamente al usuario. Al elegir esta función, la persiana horizontal se mueve a la posición superior.

Golden Fin (Anticorrosión)
Recubrimiento especial anticorrosión de aletas.

Consumo de energía

Función Gear
Permite ajustar diferentes niveles de potencia 50%, 75% o 100%.

Modo eco
En el modo Eco, la unidad reduce su consumo de energía.

El aire acondicionado perfecto para todos. Así de simple

El aire acondicionado Climate 3000i presenta un excelende y exclusivo diseño de Bosch para la climatización interior.

Así de simple

El nuevo equipo Climate 3000i permite crear un ambiente más limpio y fresco al instante gracias al filtro de alta densidad catalítico.

Siempre aire limpio y saludable

La eficiente función i-Clean elimina las bacterias nocivas mediante el calentamiento hasta 56 °C en el evaporador. De esta manera, solo se libera aire limpio en la estancia.

Ventajas:

- **Conectividad WiFi con accesorio:** posibilidad de control remoto gracias a la aplicación HomeCom Easy* de Bosch.
- **Función “Follow me”:** sensor de temperatura en el mando para garantizar un mejor control de la temperatura de confort.
- **Modo “Sleep”:** este modo permite un mayor confort y ahorro energético cuando el equipo se mantiene encendido al dormir.
- **Filtro alta densidad catalítico:** incrementa la eficacia del filtrado del aire en un 50% frente a un filtro convencional, garantizando una mejor calidad del aire.

*5 años de soporte en las actualizaciones para el accesorio WiFi de Aire acondicionado, necesarias para el uso de la App. Para más información, consulte el manual de producto.

Aire acondicionado Mono Split 1x1 Mural Climate 3000i

Datos técnicos		Unidades	Climate 3000i SET 26 WE	Climate 3000i SET 35 WE	Climate 3000i SET 53 WE	Climate 3000i SET 70 WE
Capacidad	Frío	kW	**2,6** (1,0 - 3,2)	**3,5** (1,4 - 4,3)	**5,3** (2,1 - 5,9)	**7,0** (3,4 - 8,2)
	Calor	kW	**2,9** (0,8 - 3,4)	**3,8** (1,1 - 4,4)	**5,6** (1,6 - 5,8)	**7,3** (3,1 - 8,2)
Consumo	Frío	W	733 (80 - 1100)	1096 (120 - 1650)	1550 (420 - 2050)	2402(560 - 3200)
	Calor	W	771 (70 - 990)	1027 (110 - 1480)	1750 (300 - 2000)	2130 (780 - 3100)
Consumo máximo		A	10	10	13	19
Frío estacional	SEER	W/W	7,4	7,0	7,0	6,4
	Etiqueta energética	-	A++	A++	A++	A++
Calor (clima medio)	SCOP	W/W	4,1	4,2	4,0	4,0
	Etiqueta energética	-	A+	A+	A+	A+
Calor (clima cálido)	SCOP	W/W	5,2	5,5	5,1	5,1
	Etiqueta energética	-	A+++	A+++	A+++	A+++
Espectro ErP		-	A+++→D	A+++→D	A+++→D	A+++→D
Alimentación		V, F, Hz	220-240V,1F,50Hz	220-240V,1F,50Hz	220-240V,1F,50Hz	220-240V,1F,50Hz

Unidades interiores	Unidades	CL3000iU W 26 E	CL300iU W 35 E	CL3000iU W 53 E	CL3000iU W 70 E
Nivel de presión sonora (Si/Bajo/Medio/Alto)	dB(A)	20/22/32/37	21/22/32/37	20/31/37/41	21/35/37/46
Dimensiones (Alto x Ancho x Profundo)	mm	292x729x200	295x802x200	321x971x228	337x1082x234
Peso Neto/Bruto	Kg	8,0/10,5	8,7/11,5	11,2/14,6	13,6/17,3

Unidades interiores	Unidades	CL3000i 26 E	CL3000i 35 E	CL3000i 53 E	CL3000i 70 E
Nivel de presión sonora	dB(A)	56	55	57	60
Dimensiones (Alto x Ancho x Profundo)	mm	495x720x270	495x720x270	554x805x330	673x890x342
Peso Neto/Bruto	Kg	23,5/25,4	23,7/25,5	33,5/36,1	43,9/46,9

La aplicación HomeCom Easy se puede descargar de forma gratuita en App Store y Google play.
La etiqueta energética muestra la máxima eficiencia de la gama en modo frío y calor (clima cálido).
Contiene gas refrigerante R32 con GWP = 675.

Conectividad Bosch con la aplicación HomeCom Easy

El aire acondicionado Climate 5000i incorpora tecnología mediante ionizador, biofiltro y conectividad para garantizar la mejor calidad del aire interior.

La mejor calidad del aire para la salud

Con los filtros catalizadores, filtros biológicos y de alta densidad y con la tecnología de ionización, las bacterias, el moho, los virus y otras partículas dañinas en el aire son eliminados para poder disfrutar de un aire fresco y limpio.

Ahorro de dinero y energía

Con el modo Eco se consigue un significativo ahorro durante la climatización.

Siempre conectado

Con la aplicación gratuita de Bosch HomeCom Easy* climatizar el hogar es realmente sencillo.

Ventajas:

- **Conectividad WiFi:** conectividad gracias a la aplicación HomeCom Easy* de Bosch.
- **Función "Follow me":** sensor de temperatura en el mando para garantizar un mejor control de la temperatura de confort.
- **Swing 3D:** ajusta la salida de aire horizontal y verticalmente de manera automática proporcionando aire a cada esquina de la habitación.
- **Ionizador:** utiliza partículas con carga eléctrica para mejorar la calidad del aire eliminando malos olores y agentes contaminantes.

*5 años de soporte en las actualizaciones para el accesorio WiFi de Aire acondicionado, necesarias para el uso de la App. Para más información, consulte el manual de producto.

Aire acondicionado Mono Split 1x1 Mural Climate 5000i

Datos técnicos		Unidades	Climate 5000i - SET 26 WE	Climate 5000i - SET 35 WE
Capacidad	Frío	kW	**2,6** (1,0 - 3,2)	**3,5** (1,4 - 4,3)
	Calor	kW	**2,9** (0,8 - 3,4)	**3,8** (1,1 - 4,4)
Consumo	Frío	W	659 (80 - 1100)	1004 (120 - 1650)
	Calor	W	674 (70 - 990)	969 (110 - 1480)
Consumo máximo		A	10	10
Frío estacional	SEER	W/W	8,5	8,5
	Etiqueta energética	-	A+++	A+++
Calor (clima medio)	SCOP	W/W	4,2	4,3
	Etiqueta energética	-	A+	A+
Calor (clima cálido)	SCOP	W/W	5,4	5,8
	Etiqueta energética	-	A+++	A+++
Espectro ErP		-	A+++→D	A+++→D
Alimentación		V, F, Hz	220-240V,1F,50Hz	220-240V,1F,50Hz

Unidades interiores	Unidades	CL5000iU W 26 E	CL5000iU W 35 E
Nivel de presión sonora (Si/Bajo/Medio/Alto)	dB(A)	21/22/32/37	21/22/33/38
Dimensiones (Alto x Ancho x Profundo)	mm	295x802x200	295x802x200
Peso Neto/Bruto	Kg	8,7/11,5	8,7/11,3

Unidades exteriores	Unidades	CL5000i 26 E	CL5000i 35 E
Nivel de presión sonora	dB(A)	55,5	55,0
Dimensiones (Alto x Ancho x Profundo)	mm	555x765x303	555x765x303
Peso Neto/Bruto	Kg	26,2/28,8	26,4/28,8

La aplicación HomeCom Easy se puede descargar de forma gratuita en App Store y Google play.
La etiqueta energética muestra la máxima eficiencia de la gama en modo frío y calor (clima cálido).
Contiene gas refrigerante R32 con GWP = 675.

Mejor clasificación en eficiencia energética

El aire acondicionado Climate 6000i, el modelo superior de la gama, incluye características de alta calidad, como el controlador de presencia que ahorra energía o la tecnología de filtros e ionizadores para disfrutar de un aire limpio y fresco.

Alta eficiencia: A+++ en modo frío y A++ en modo calor

Este potente equipo ofrece altos valores de eficiencia en modo frío y calor. Esto aumenta el confort y reduce los costes de energía al mismo tiempo.

Siempre conectado

Con la aplicación gratuita de Bosch HomeCom Easy* climatizar el hogar es realmente sencillo.

Ventajas:

- **Control de humedad:** regulación de la humedad de la habitación eliminando inmediatamente la humedad excesiva del aire.
- **Sensor de presencia:** detección de presencia de personas en la habitación y ajuste de la potencia del aire acondicionado en consecuencia.
- **Conectividad WiFi:** conectividad gracias a la aplicación HomeCom Easy* de Bosch.
- **Tecnología de filtrado integrada:** alta eficiencia: A+++ en modo frio y A++ en modo calor.

*5 años de soporte en las actualizaciones para el accesorio WiFi de Aire acondicionado, necesarias para el uso de la App. Para más información, consulte el manual de producto.

Mono Split Mural Climate 6000i R32
Aire Acondicionado

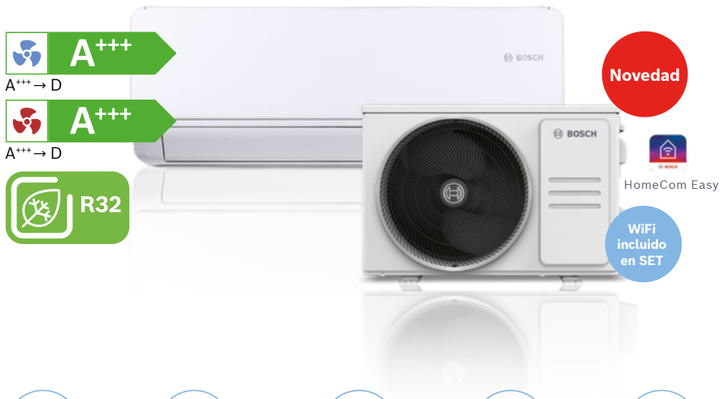

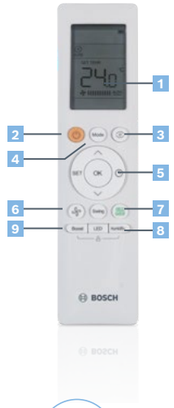

1. Display digital.
2. On/Off.
3. Modo eco.
4. Modo funcionamiento.
5. Temporizador.
6. Potencia del ventilador.
7. Función fresh.
8. Autolimpieza.
9. Turbo.

Datos técnicos		Unidades	Climate 6001i - SET 26 WE R32	Climate 6001i - SET 35 WE R32	Climate 6001i - SET 53 WE R32	Climate 6001i - SET 70 WE R32
Capacidad	Frío	kW/h	**2,6** (1,32 - 3,81)	**3,5** (1,32 - 3,96)	**5,3** (1,99 - 6,13)	**7,0** (2,11 - 8,21)
		Kcal/h	2268 (1135 - 3726)	3024 (1135 - 3404)	4536 (1714 - 5271)	6048 (1814 - 7059)
	Calor	kW/h	**3,0** (0,88 - 4,4)	**3,9** (0,88 - 4,54)	**5,6** (1,35 - 6,77)	**7,3** (1,55 - 8,21)
		Kcal/h	2646 (756 - 3780)	3402 (756 - 3906)	4788 (1159 - 5821)	6276 (1336 - 7056)
Consumo	Frío	W	570 (130 - 1200)	880 (130 - 1250)	1290 (160 - 1787)	1760 (420 - 3200)
	Calor	W	660 (120 - 1400)	990 (120 - 1450)	1510 (230 - 1695)	1975 (300 - 3100)
Frío estacional	SEER (Etiqueta)	W/W	8,6	8,5	8,5	8,5
	Etiqueta energética	-	A+++	A+++	A+++	A+++
Calor (clima medio)	SCOP (Etiqueta)	W/W	4,6	4,6	4,3	4,2
	Etiqueta energética	-	A++	A++	A+	A+
Calor (clima cálido)	SCOP (Etiqueta)	-	5,1	5,1	5,4	5,3
	Etiqueta energética	-	A+++	A+++	A+++	A+++
Espectro ErP		-	A+++→D	A+++→D	A+++→D	A+++→D
Alimentación		V,F,Hz	220-240V,1F,50Hz	220-240V,1F,50Hz	220-240V,1F,50Hz	220-240V,1F,50Hz

Unidades interiores		CL6001iU W 26 E	CL6001iU W 35 E	CL6001iU W 53 E	CL6001iU W 70 E
Nivel de presión sonora (Si/Bajo/Medio/Alto)	dB(A)	21/22/32/37	21/22/33/40	22/23/35/41	21/33/40/45
Dimensiones (Ancho x Profundo x Alto)	mm	795x225x295	795x225x295	965x239x319	1140x275x370
Peso Neto/Bruto	Kg	10,2/13,5	10,2/13,5	12,3/16,8	20,0/25,6

Unidades exteriores		CL6001i 26 E	CL6001i 35 E	CL6001i 53 E	CL6001i 70 E
Nivel de presión sonora	dB(A)	57	58	56	59
Dimensiones (Ancho x Profundo x Alto)	mm	805x330x554	805x330x554	890x342x673	890x342x673
Peso Neto/Bruto	Kg	28,4/31,6	28,4/31,6	38,8/42,7	45,6/49,6

La aplicación HomeCom Easy se puede descargar de forma gratuita en App Store y Google play.
La etiqueta energética muestra la máxima eficiencia de la gama en modo frío y calor (clima cálido).
Contiene gas refrigerante R32 con GWP = 675.

Google play | App Store

N Novedad

Climatización de grandes espacios

Una sola unidad exterior y variedad de unidades interiores.

Ventajas:

- **Sistema multi:** climatización de varias estancias con una sola unidad exterior en combinaciones de 2x1; 3x1; 4x1; 5x1.
- **Variedad de proyectos:** las amplias distancias frigoríficas permiten la utilización de esta gama en multitud de proyectos.
- **Confort en cada estancia:** cada unidad puede trabajar con diferentes puntos de consigna y velocidades del ventilador para adaptarse a las necesidades de cada usuario.

Unidad exterior		Unidades	Climate 5000 MS 14 OUE	Climate 5000 MS 18 OUE	Climate 5000 MS 21 OUE	Climate 5000 MS 27 OUE
Número máximo de unidades interiores			2x1	2x1	3x1	3x1
Capacidad	Frío	kW	**4,1** (1,4 - 4,8)	**5,3** (2,6 - 5,6)	**6,2** (1,9 - 6,7)	**7,9** (2,2 - 8,5)
	Calor	kW	**4,4** (1,5 - 4,9)	**5,6** (2,4 - 5,7)	**6,6** (1,5 - 6,7)	**8,2** (1,9 - 8,5)
Consumo	Frío	W	1270 (120 - 1680)	1630 (120 - 1980)	1900 (125 - 2100)	2440 (162 - 3250)
	Calor	W	1185 (228 - 1850)	1500 (240 - 1750)	1770 (250 - 2000)	2200 (340 - 2960)
Consumo máximo		A	11,5	13,0	15,5	17,5
Frío estacional	SEER	W/W	6,8	6,1	6,5	6,1
	Etiqueta energética	-	A++	A++	A++	A++
Calor (clima medio)	SCOP	W/W	4,0	4,0	4,0	4,0
	Etiqueta energética	-	A+	A+	A+	A+
Calor (clima cálido)	SCOP	W/W	5,1	5,1	5,1	5,1
	Etiqueta energética	-	A+++	A+++	A+++	A+++
Espectro ErP		-	A+++→D	A+++→D	A+++→D	A+++→D
Alimentación		V, F, Hz	220-240V,1F,50Hz	220-240V,1F,50Hz	220-240V,1F,50Hz	220-240V,1F,50Hz
Nivel de presión sonora		dB(A)	57	57	61	60
Dimensiones (Alto x Ancho x Profundo)		mm	554x800x333	554x800x333	702x845x363	702x845x363
Peso Neto/Bruto		Kg	32/35	36/39	47/51	51/56

Unidad interior		Unidades	Climate 5000 MS 2-2 IBW	Climate 5000 RAC 2,6-3 IBW	Climate 5000 RAC 3,5-3 IBW	Climate 5000 RAC 5,3-3 IBW	Climate 5000 RAC 7-3 IBW
Capacidad	Frío	kW	**2,1**	**2,6**	**3,5**	**5,3**	**7,0**
	Calor	kW	**2,3**	**2,9**	**3,8**	**5,6**	**7,3**
Nivel de presión sonora (Si/Bajo/Medio/Alto)		dB(A)	21 / 26 / 30 / 40	21 / 26 / 30 / 40	22 / 26 / 34 / 40	25 / 30 / 37 / 44	21 / 35 / 37 / 46
Dimensiones (Alto x Ancho x Profundo)		mm	285x805x194	285x805x194	285x805x194	302x957x213	337x1082x234
Peso Neto/Bruto		Kg	7,5 / 9,7	7,5 / 9,7	7,5 / 9,7	10,0 / 13,0	12,3 / 15,8

Contiene gas refrigerante R32 con GWP = 675.

Aire acondicionado Multi Split Climate 5000 Mural Climate 5000 y Mural Climate 3000i

Unidad exterior		Unidades	Climate 5000 MS 28 OUE	Climate 5000 MS 36 OUE	Climate 5000 MS 42 OUE
Número de unidades interiores			4x1	4x1	5x1
Capacidad	Frío	kW	**8,2** (2,5 - 10,3)	**10,6** (2,4 - 10,3)	**12,3** (2,7 - 12,3)
	Calor	kW	**8,8** (1,6 - 10,1)	**10,6** (3,6 - 10,8)	**12,3** (3,5 - 12,3)
Consumo	Frío	W	2500 (150 - 3340)	3270 (212 - 4125)	3800 (205 - 3800)
	Calor	W	2400 (280 - 3200)	2845 (525 - 3684)	3300 (610 - 3300)
Consumo máximo		A	19,0	21,5	22,0
Frío estacional	SEER	W/W	7,0	6,5	6,5
	Etiqueta energética	-	A++	A++	A++
Calor (clima cálido/medio)	SCOP	W/W	4,0	4,0	3,8
	Etiqueta energética	-	A+	A+	A
Calor (clima cálido)	SCOP	-	5,1	5,1	5,1
	Etiqueta energética	-	A+++	A+++	A+++
Espectro ErP		-	A+++→D	A+++→D	A+++→D
Alimentación		V, F, Hz	220-240V,1F,50Hz	220-240V,1F,50Hz	220-240V,1F,50Hz
Nivel de presión sonora		dB(A)	63	63	64
Dimensiones (Alto x Ancho x Profundo)		mm	810x946x410	810x946x410	810x946x410
Peso Neto/Bruto		Kg	62/68	69/76	73/80

Unidad interior		Unidades	Climate 3000iU W 26 E	Climate 3000iU W 35 E	Climate 3000iU W 53 E	Climate 3000iU W 70 E
Capacidad	Frío	kW	**2,6**	**3,5**	**5,3**	**7,0**
	Calor	kW	**2,9**	**3,8**	**5,6**	**7,3**
Nivel de presión sonora (Si/Bajo/Medio/Alto)		dB(A)	20 / 22 / 32 / 37	21 / 22 / 32 / 37	20 / 31 / 37 / 41	21 / 35 / 37 / 46
Dimensiones (Alto x Ancho x Profundo)		mm	292x729x200	295x802x200	321x971x228	337x1082x234
Peso Neto/Bruto		Kg	8,0/10,5	8,7/11,5	11,2/14,6	13,6/17,3

La etiqueta energética muestra la máxima eficiencia de la gama en modo frío y calor (clima cálido).
Contiene gas refrigerante R32 con GWP = 675.

Soluciones Mono Split Climate 5000 / 5000i SCI

Equipos de Conducto, Cassette y Suelo-Techo.

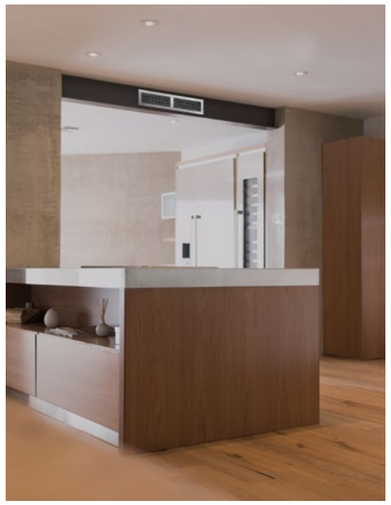

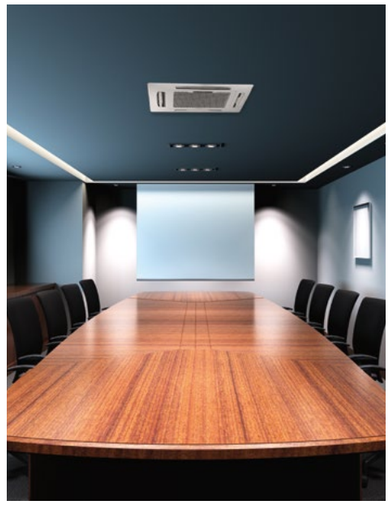

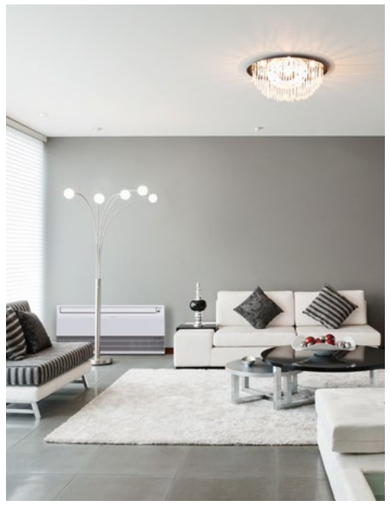

Mono Split 1x1 Conducto Climate 5000 / 5000i SCI

Ventajas:

- **Control cableado:** control cableado servido como estándard y con funciones especiales.
- **Dimensiones unidad interior reducidas:** las dimensiones reducidas de la unidad interior permiten su adaptación a los espacios disponibles de instalación bajo falso techo.
- **Unidad interior silenciosa:** los bajos niveles sonoros de la unidad interior garantizan el mejor confort en las estancias a climatizar.
- **Conectividad WiFi:** el modelo Climate 5000i SCI permite conectividad WiFi de las unidades interiores de Cassette, Cassette compacto, Conducto y Suelo-Techo para conectar con la aplicación "Bosch HomeCom Easy" disponible para iOS y Android.
- **Posibilidad de instalación Twin en modelos SCI.**

Mono Split 1x1 Cassette Climate 5000 / 5000i SCI

Ventajas:

- **Control infrarrojos y cableado:** control infrarrojos incluido como estándard y posibildad de control cableado como accesorio.
- **Función anti aire frío**: el equipo arranca el ventilador de la unidad interior en modo calor dependiendo de la temperatura de la batería, para evitar aire frío al inicio del modo calor.
- **Panel salida 360 ºC**: salida de aire para mejorar la climatización de forma equilibrada en toda la estancia a climatizar.
- **Conectividad WiFi:** el modelo Climate 5000i SCI permite conectividad WiFi de las unidades interiores de Cassette, Cassette compacto, Conducto y Suelo-Techo para conectar con la aplicación "Bosch HomeCom Easy" disponible para iOS y Android.
- **Posibilidad de instalación Twin en modelos SCI.**

Mono Split 1x1 Suelo-Techo Climate 5000 / 5000i SCI

Ventajas:

- **Control infrarrojos y cableado:** control infrarrojos servido como estándard y posibildad de control cableado como accesorio.
- **Función anti aire frío**: el equipo arranca el ventilador de la unidad interior en modo calor dependiendo de la temperatura de la batería, para evitar aire frío al inicio del modo calor.
- **Instalación horizontal o vertical:** posibilidad de instalación horizontal o vertical para adaptarse a cualquier necesidad y espacio.
- **Conectividad WiFi:** el modelo Climate 5000i SCI permite conectividad WiFi de las unidades interiores de Cassette, Cassette compacto, Conducto y Suelo-Techo para conectar con la aplicación "Bosch HomeCom Easy" disponible para iOS y Android.
- **Posibilidad de instalación Twin en modelos SCI.**

Mono Split 1x1 Conducto Climate 5000 SCI

A++ A⁺⁺⁺→ D

A+ A⁺⁺⁺→ D

R32

Unidad interior

1 Display digital LCD.
2 On/Off.
3 Selección de temperatura.
4 Selección modo de funcionamiento.
5 Velocidad del ventilador.
6 Conectar/Desconectar función “I Feel”.
7 Confirmar.
8 Atrás.

Unidad exterior

AIRZONE

Datos técnicos		Unidades	Climate 5000 Conducto 5,3kW	Climate 5000 Conducto 7kW	Climate 5000 Conducto 8,8kW	Climate 5000 Conducto 10,5kW	Climate 5000 Conducto 12,3kW R32	Climate 5000 Conducto 10,5kW - Trifásico	Climate 5000 Conducto 14kW - Trifásico
Capacidad	Frío	kW	**5,3** (2,6 - 5,7)	**7,0** (3,3 - 8,2)	**8,8** (3,7 - 9,8)	**10,6** (4,0 - 12,0)	**12,3** (4,0 - 13,7)	**10,6** (4,0 - 12,0)	**14,1** (4,3 - 15,2)
	Calor	kW	**5,9** (2,2 - 6,2)	**7,6** (2,7 - 8,7)	**9,4** (2,7 - 11,1)	**11,1** (2,8 - 13,2)	**13,5** (2,9 - 14,3)	**11,1** (2,8 - 13,2)	**16,1** (3,7 - 18,0)
Consumo	Frío	W	1633 (710 - 1900)	2190 (480 - 2850)	2600 (590 - 3350)	4000 (902 - 4900)	3653 (930 - 4350)	4100 (890 - 4980)	5150 (1170 - 5699)
	Calor	W	1580 (740 - 1760)	2050 (500 - 2880)	2300 (530 - 2900)	3100 (800 - 4640)	3680 (840 - 4291)	3000 (780 - 4665)	4280 (948 - 5824)
Consumo máximo		A	13,5	13,5	16,5	21,5	10,0	22,5	11,2
Frío estacional	SEER	W/W	6,1	6,1	6,1	6,1	6,1	6,1	6,1
	Etiqueta energética	-	A++	A++	A++	A++	A++	A++	-
Calor (clima cálido/ medio)	SCOP	W/W	4,0	4,0	4,0	4,0	4,0	4,0	4,0
	Etiqueta energética	-	A+	A+	A+	A+	A+	A+	-
Espectro ErP		-	A⁺⁺⁺→D	A⁺⁺⁺→D	A⁺⁺⁺→D	A⁺⁺⁺→D	A⁺⁺⁺→D	A⁺⁺⁺→D	A⁺⁺⁺→D
Alimentación		V, F, Hz	220-240V,1F,50Hz	220-240V,1F,50Hz	220-240V,1F,50Hz	220-240V,1F,50Hz	220-240V,1F,50Hz	380-415 V,3F,50Hz (ext) / 220-240V,1F,50Hz (int)	380-415 V,3F,50Hz (ext) /220-240V,1F,50Hz (int)

Unidades interiores	Unidades	CL5000 MS 18-2 DCT	CL5000 SCI 24-2 DCT	CL5000SCI 30-2 DCT	CL5000 SCI 36-2 DCT	CL5000SCI 42-2 DCT	CL5000 SCI 36-2 DCT	CL5000SCI 48-2 DCT
Nivel de presión sonora (Bajo/Medio/Alto)	dB(A)	33/38/42	38/40/42	40/43/46	40/43/47	49/51/54	40/43/47	48/50/51
Dimensiones (Alto x Ancho x Profundo)	mm	210x880x674	249x1100x774	249x1360x774	249x1360x774	300x1200x874	249x1360x774	300x1200x874
Peso Neto/Bruto	Kg	24,3/29,6	31,5/38,9	46,3/54,5	40,5/48,5	52,8/61,3	40,5/48,5	47,6/55,8

Unidades exteriores	Unidades	CL5000 SCI 18 OUE	CL5000 SCI 24 OUE	CL5000SCI 30 OUE	CL5000 SCI 36 OUE	CL5000SCI 42 OUE	CL5000SCI 36 OUE-3 (Trifásico)	CL5000SCI 48 OUE-3 (Trifásico)
Nivel de presión sonora	dB(A)	55	62	59	65	65	64	66
Dimensiones (Alto x Ancho x Profundo)	mm	554x800x333	702x845x363	810x946x410	810x946x410	810x946x410	810x946x410	1333x952x415
Peso Neto/Bruto	Kg	33,7/36,6	66,8/72,6	56,9/61,8	66,8/73,4	73,9/78,9	81,5/87,0	106,7/119,9

La etiqueta energética muestra la máxima eficiencia de la gama en modo frío y calor (clima cálido).
Contiene gas refrigerante R32 con GWP = 675.
Compatible con sistemas AirZone.

Mono Split 1x1 Conducto Climate 5000i SCI R32

Novedad

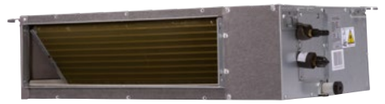

Unidad interior

EUROVENT CERTIFIED PERFORMANCE
Hasta 12 kW

AIRZONE
Compatible con Airzone

R32

A++ A⁺⁺⁺→ D

A+ A⁺⁺⁺→ D

Compatible con WiFi a través de accesorio

HomeCom Easy

Incluido Incluido

Modelo		Unidades	CL5000iL -Set 35 DE - Conducto 3,5 kW R32	CL5000iL -Set 53 DE - Conducto 5,3 kW R32	CL5000iL -Set 70 DE - Conducto 7 kW R32	CL5000iL -Set 88 DE - Conducto 8,8 kW R32	CL5000iL -Set 105 DE - Conducto 10,5 kW R32
Capacidad	Frío	kW	**3,52** (0,53~3,99)	**5,28** (2,55~5,86)	**7,03** (3,28~8,16)	**8,79**(2,23~9,85)	**10,55** (2,75~11,14)
	Calor	kW	**3,81** (1,00~4,39)	**5,57** (2,20~6,15)	**7,62** (2,81~8,49)	**9,38**(2,70~10,02)	**11,72** (2,78~12,78)
Consumo	Frío	W	1053(155~1373)	1530(710~2150)	2190(750~2960)	2500(190~3050)	3950(900~4150)
	Calor	W	1038(302~1390)	1510(740~1760)	1900(640~2580)	2250(430~2450)	3250(800~3950)
Consumo Máximo		A	9	13,5	19	20	22.5
Frío Estacional	SEER	W/W	6,3	6,5	6,2	6,5	6,2
	Eficiencia energética	-	A++	A++	A++	A++	A++
Calor estacional (Clima medio)	SCOP	W/W	4	4	4	4	4
	Eficiencia energética	-	A+	A+	A+	A+	A+
Espectro ErP			A+++ → D	A+++ → D	A+++ → D	A+++ → D	A+++ → D
Alimentación		V, F, Hz	220-240V, 1F, 50Hz	220-240V, 1F, 50Hz	220-240V, 1F, 50Hz	220-240V, 1F, 50Hz	220-240V, 1F, 50Hz

Unidad interior	Unidades	CL5000iU D 35 E	CL5000iU D 53 E	CL5000iU D 70 E	CL5000iL D 88 E	CL5000iL D 105 E
Nivel de presión sonora (Bajo/Medio/Alto)	dB(A)	30 / 32 / 35	35 / 39 / 42	41 / 46 / 49	46 / 48 / 51	46 / 48 / 50
Dimensiones (Alto x Ancho x Profundo)	mm	200x700x506	210x880x674	249x1100x774	249x1360x774	249x1360x774
Peso Neto/Bruto	Kg	17,8 / 21,5	24,4 / 29,6	32,3 / 39,1	40,5 / 48,3	40,5 / 48,2

Unidad Exterior	Unidades	CL5000iU D 35 E	CL5000iU D 53 E	CL5000iU D 70 E	CL5000iL D 88 E	CL5000iL D 105 E
Nivel de presión sonora	dB(A)	54	56	60	62	63
Dimensiones (Alto x Ancho x Profundo)	mm	555x765x303	554x805x330	673x890x342	810x946x410	810x946x410
Peso Neto/Bruto	Kg	26,6 / 29	32,5 / 35,2	43,9 / 46,9	52,8 / 57,3	66,9 / 71,5

Bosch Climate 5000i - Conducto SCI R32

Modelo		Unidades	CL5000iL-Set 125 DE - Conducto 12,5 kW R32	CL5000iL-Set 105 DE-3 - Conducto 10,5 kW R32	CL5000iL-Set 140 DE-3 - Conducto 14 kW R32	CL5000iL-Set 160 DE-3 - Conducto 16 kW R32
Capacidad	Frío	kW	**12,02** (2,93~12,31)	**10,55**(2,73~11,78)	**14,07** (3,52~15,53)	**15,24** (4,10~17,29)
	Calor	kW	**13,48** (3,37~14,07)	**11,72**(2,78~12,84)	**16,12** (4,10~18,17)	**18,17** (4,40~20,52)
Consumo	Frío	W	4200(680~4500)	4000(890~4200)	4800(880~6000)	5250(1030~6650)
	Calor	W	3450(750~4100)	3250(780~4000)	4500(950~5700)	5150(950~6600)
Consumo Máximo		A	22.5	10	13	14
Frío Estacional	SEER	W/W	6,1	6,1	6,1	6,1
	Eficiencia energética	-	-	A++ (A+++ → D)	-	-
Calor estacional (Clima medio)	SCOP	W/W	4	4	3,8	4
	Eficiencia energética	-	-	A+ (A+++ → D)	-	-
Espectro ErP		-	A+++ → D	A+++ → D	A+++ → D	A+++ → D
Alimentación		V ,F, Hz	220-240V, 1F, 50Hz	380-415 V, 3F, 50Hz (ext) / 220-240V, 1F, 50Hz (int)	380-415 V, 3F, 50Hz (ext) / 220-240V, 1F, 50Hz (int)	380-415 V, 3F, 50Hz (ext) / 220-240V, 1F, 50Hz (int)

Unidad interior	Unidades	CL5000iL D 125 E	CL5000iL D 125 E	CL5000iL D 140 E	CL5000iL D 160 E
Nivel de presión sonora (Bajo/Medio/Alto)	dB(A)	47 / 49 / 51	48 / 49 / 52	47 / 49 / 52	47 / 49 / 53
Dimensiones (Alto x Ancho x Profundo)	mm	249x1360x774	300x1200x874	300x1200x874	300x1200x874
Peso Neto/Bruto	Kg	40,5 / 48,2	47,6 / 55,8	47,6 / 55,8	47,4 / 56,1

Unidad Exterior	Unidades	CL5000L 125 E	CL5000L 105 E-3 (Trifasico)	CL5000L 140 E-3 (Trifasico)	CL5000L 160 E-3 (Trifasico)
Nivel de presión sonora	dB(A)	63	63	64	64
Dimensiones (Alto x Ancho x Profundo)	mm	810x946x410	810x946x410	1333x952x415	1333x952x415
Peso Neto/Bruto	Kg	80,5 / 85	71,0 / 75,0	103,7 / 118,3	107,0 / 121,2

Mono Split 1x1 Cassette Climate 5000 SCI

A++ (A+++ → D)

A+ (A+++ → D)

R32

Unidad interior

Unidad exterior

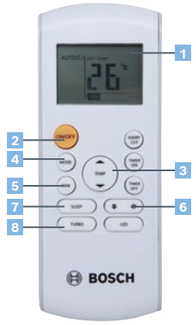

1. Display digital LCD.
2. On/Off.
3. Selección de temperatura.
4. Selección modo de funcionamiento.
5. Velocidad del ventilador.
6. Selección ángulo swing.
7. Modo Noche.
8. Turbo.

Datos técnicos		Unidades	Climate 5000 Cassette 5,3kW	Climate 5000 Cassette 7kW	Climate 5000 Cassette 10,5kW	Climate 5000 Cassette 10,5kW - Trifásico -	Climate 5000 Cassette 14kW - Trifásico -
Capacidad	Frío	kW	**5,3** (2,9 - 5,7)	**7,0** (3,2 - 8,2)	**10,6** (4,0 - 12,0)	**10,6** (4,0 - 12,0)	**14,1** (4,8 - 14,6)
	Calor	kW	**5,4** (2,4 - 6,1)	**7,6** (2,4 - 8,7)	**11,1** (2,9 - 13,5)	**11,1** (2,9 - 14,1)	**16,1** (3,9 - 16,8)
Consumo	Frío	W	1633 (720 - 1860)	2190 (480 - 2850)	3750 (890 - 4500)	3950 (890 - 4500)	5130 (1174 - 5602)
	Calor	W	1460 (700 - 1930)	2050 (500 - 2880)	2993 (720 - 4450)	3000 (720 - 4750)	5050 (987 - 5378)
Consumo máximo		A	13,5	13,5	21,5	10,0	11,2
Frío estacional	SEER	W/W	6,1	6,1	6,1	6,1	6,1
	Etiqueta energética	-	A++	A++	A++	A++	-
Calor (clima / medio)	SCOP	W/W	4,0	4,0	4,0	4,0	4,0
	Etiqueta energética	-	A+	A+	A+	A+	-
Espectro ErP		-	A+++--> D	A+++--> D	A+++--> D	A+++--> D	
Alimentación		V, F, Hz	220-240V,1F,50Hz	220-240V,1F,50Hz	220-240V,1F,50Hz	380-415 V,1F,50Hz (ext) / 220-240V,1F,50Hz (int)	380-415 V,1F,50Hz (ext) / 220-240V,1F,50Hz (int)

Unidades interiores	Unidades	Climate 5000 SCI 18 CAS	Climate 5000 SCI 24 CAS	Climate 5000 SCI 36 CAS	Climate 5000 SCI 36 CAS	Climate 5000 SCI 48 CAS
		Cassette Panel 7/9/12/18	Cassette Panel 24/36/48	Cassette Panel 24/36/48	Cassette Panel 24/36/48	Cassette Panel 24/36/48
Nivel de presión sonora (Bajo/Medio/Alto)	dB(A)	36/39/43	40/43/47	46/49/51	41/47/51	49/50/52
Dimensiones cuerpo (Alto x Ancho x Profundo)	mm	260x570x570	245x840x840	245x840x840	245x840x840	287x840x840
Dimensiones panel (Alto x Ancho x Profundo)	mm	50x647x647	55x950x950	55x950x950	55x950x950	55x950x950
Peso cuerpo Neto/Bruto	Kg	16,2/21,4	23,0/27,0	27,5/31,0	27,5/31,0	29,0/32,7
Peso panel Neto/Bruto	Kg	2,5/4,5	5,0/8,0	5,0/8,0	5,0/8,0	5,0/8,0

Unidades exteriores	Unidades	Climate 5000 SCI 18 OUE	Climate 5000 SCI 24 OUE	Climate 5000 SCI 36 OUE	Climate 5000 SCI 36 OUE-3 (Trifásico)	Climate 5000 SCI 48 OUE-3 (Trifásico)
Nivel de presión sonora	dB(A)	55	62	65	64	66
Dimensiones (Alto x Ancho x Profundo)	mm	554x800x333	702x845x363	810x946x410	810x946x410	1333x952x415
Peso Neto/Bruto	Kg	33,7/36,6	66,8/72,6	66,8/73,4	81,5/87,0	106,7/119,9

La etiqueta energética muestra la máxima eficiencia de la gama en modo frío y calor (clima medio).
Contiene gas refrigerante R32 con GWP = 675.

Mono Split 1x1 Cassette Climate 5000i SCI R32

Novedad

Cassette

Cassette Compacto

EUROVENT CERTIFIED PERFORMANCE
www.eurovent-certification.com

Hasta 12 kW

Incluido en unidad Cassette

Incluido en Cassette Compacto

Compatible como accesorio

Modelo		Unidades	CL5000iL-Set 35 4CCE - Cassette Compacto 3,5kW R32	CL5000iL-Set 53 4CCE - Cassette Compacto 5,3kW R32	CL5000iL-Set 70 4CE - Cassette 7kW R32	CL5000iL-Set 88 4CE - Cassette 8,8kW R32	CL5000iL-Set 105 4CE - Cassette 10,5kW R32
Capacidad	Frío	kW	**3,52** (0,85~4,11)	**5,28** (2,90~5,59)	**7,03** (3,30~7,91)	**8,79** (2,23~9,38)	**10,55** (2,70~11,43)
	Calor	kW	**3,81** (0,47~4,31)	**5,57** (2,37~6,10)	**7,62** (2,81~8,94)	**9,38** (2,70~9,73)	**11,14** (2,78~12,30)
Consumo	Frío	W	1010 (168~1434)	1633 (720~2088)	2320 (780~2748)	2750 (190~3000)	3950 (900~4200)
	Calor	W	1019 (124~1376)	1540 (700~1930)	1900 (610~2700)	2450 (430~2550)	3000 (800~3950)
Consumo Máximo		A	9	13,5	19	20	22,5
Frío Estacional	SEER	W/W	6,6	6,3	6,2	6,6	6,7
	Eficiencia energética	-	A++ (A+++ → D)	A++ (A+++ → D)	A++ (A+++ → D)	A++ (A+++ → D)	A++ (A+++ → D)
Calor estacional (Clima medio)	SCOP	W/W	4,1	4	4	4,2	4
	Eficiencia energética	-	A+ (A+++ → D)	A+ (A+++ → D)	A+ (A+++ → D)	A+ (A+++ → D)	A+ (A+++ → D)
Espectro ErP		-	A+++ → D	A+++ → D	A+++ → D	A+++ → D	A+++ → D
Alimentación		V, F, Hz	220-240V, 1F, 50Hz	220-240V, 1F, 50Hz	220-240V, 1F, 50Hz	220-240V, 1F, 50Hz	220-240V, 1F, 50Hz

Unidad interior	Unidades	CL5000iU 4CC 35 E	CL5000iU 4CC 53 E	CL5000iU 4C 70 E	CL5000iL 4C 88 E	CL5000iL 4C 105 E
Nivel de presión sonora (Bajo/Medio/Alto)	dB(A)	35 / 38 / 42	39 / 44 / 45	42 / 48 / 50	46 / 48 / 51	46 / 48 / 51
Dimensiones cuerpo (Alto x Ancho x Profundo)	mm	260x570x570	260x570x570	205x830x830	245x830x830	245x830x830
Dimensiones panel (Alto x Ancho x Profundo)	mm	50x647x647	50x647x647	55x950x950	55x950x950	55x950x950
Peso cuerpo Neto/Bruto	Kg	16,3 / 20,4	16,0 / 20,6	21,6 / 25,4	24,6 / 28,6	27,2 / 31,2
Peso panel Neto/Bruto	Kg	2,5 / 4,5	2,5 / 4,5	6 / 9	6 / 9	6 / 9

Unidad exterior	Unidades	CL5000L 35 E	CL5000L 53 E	CL5000L 70 E	CL5000L 70 E	CL5000L 105 E
Nivel de presión sonora	dB(A)	54	56	60	62	63
Dimensiones (Alto x Ancho x Profundo)	mm	555x765x303	554x805x330	673x890x342	810x946x410	810x946x410
Peso Neto/Bruto	Kg	26,6 / 29	32,5 / 35,2	43,9 / 46,9	52,8 / 57,3	66,9 / 71,5

N Novedad

Bosch Climate 5000i - Cassette SCI R32

Modelo		Unidades	CL5000iL-Set 125 4CE - Cassette 12,5kW R32	CL5000iL-Set 105 4CE-3 - Cassette 10,5kW R32	CL5000iL-Set 140 4CE-3 - Cassette 14kW R32	CL5000iL-Set 160 4CE-3 - Cassette 16kW R32
Capacidad	Frío	kW	**12,02** (2,93~12,31)	**10,55** (2,70~11,43)	**14,07** (3,52~15,83)	**15,24** (4,10~16,71)
	Calor	kW	**13,48** (3,37~14,07)	**11,14** (2,78~12,66)	**16,12** (4,10~17,29)	**18,17** (4,40~19,93)
Consumo	Frío	W	4200 (680~4350)	4000 (890~4150)	4650 (800~5900)	5000 (980~6200)
	Calor	W	3700 (750~4250)	3000 (780~4000)	4580 (900~5500)	5550 (1020~6700)
Consumo Máximo		A	22,5	10	13	14
Frío Estacional	SEER	W/W	6,1	6,3	6,1	6,3
	Eficiencia energética	-	-	A++ (A+++ → D)	-	-
Calor estacional (Clima medio)	SCOP	W/W	4	3,9	4	4
	Eficiencia energética	-	-	A+ (A+++ → D)	-	-
Espectro ErP		-	A+++ → D	A+++ → D	A+++ → D	A+++ → D
Alimentación		V, F, Hz	220-240V, 1F, 50Hz	380-415 V, 3F, 50Hz (ext) / 220-240V, 1F, 50Hz (int)	380-415 V, 3F, 50Hz (ext) / 220-240V, 1F, 50Hz (int)	380-415 V, 3F, 50Hz (ext) / 220-240V, 1F, 50Hz (int)

Unidad interior	Unidades	CL5000iL 4C 125 E	CL5000iL 4C 105 E	CL5000iL 4C 140 E	CL5000iL 4C 160 E
Nivel de presión sonora (Bajo/Medio/Alto)	dB(A)	48 / 50 / 53	46 / 49 / 51	48 / 51 / 53	50 / 52 / 55
Dimensiones cuerpo (Alto x Ancho x Profundo)	mm	287x830x830	245x830x830	287x830x830	287x830x830
Dimensiones panel (Alto x Ancho x Profundo)	mm	55x950x950	55x950x950	55x950x950	55X950x950
Peso cuerpo Neto/Bruto	Kg	29,3 / 33,5	27,2 / 31,2	29,3 / 33,5	29,3 / 33,5
Peso panel Neto/Bruto	Kg	6 / 9	6 / 9	6 / 9	6 / 9

Unidad exterior	Unidades	CL5000L 125 E	CL5000L 105 E-3 (Trifasico)	CL5000L 140 E-3 (Trifasico)	CL5000L 160 E-3 (Trifasico)
Nivel de presión sonora	dB(A)	63	63	64	64
Dimensiones (Alto x Ancho x Profundo)	mm	810x946x410	810x946x410	1.333x952x415	1.333x952x415
Peso Neto/Bruto	Kg	71,0 / 75,0	80,5 / 85	103,7 / 118,3	107,0 / 121,2

Mono Split 1x1 Suelo-Techo Climate 5000 SCI

A++ A+++ → D
A+ A+++ → D
R32

Unidad interior

Unidad exterior

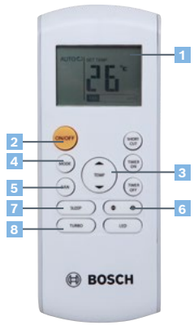

1 Display digital LCD.
2 On/Off.
3 Selección de temperatura.
4 Selección modo de funcionamiento.
5 Velocidad del ventilador.
6 Selección ángulo swing.
7 Modo Noche.
8 Turbo.

Datos técnicos		Unidades	Climate 5000 Suelo-Techo 5,3kW	Climate 5000 Suelo-Techo 7kW	Climate 5000 Suelo-Techo 10,5kW	Climate 5000 Suelo-Techo 10,5kW - Trifásico	Climate 5000 Suelo-Techo 14kW - Trifásico
Capacidad	Frío	kW	**5,3** (2,7 - 5,6)	**7,0** (3,2 - 8,3)	**10,6** (3,9 - 12,0)	**10,6** (3,9 - 12,0)	**14,1** (5,0 - 15,1)
	Calor	kW	**5,6** (2,4 - 6,3)	**7,6** (2,7 - 8,7)	**11,1** (2,8 - 13,5)	**11,1** (2,8 - 14,0)	**16,1** (3,8 - 18,1)
Consumo	Frío	W	1633 (670 - 1850)	2190 (480 - 2930)	3800 (875 - 4500)	3750 (870 - 4500)	5500 (1158 - 6003)
	Calor	W	1500 (540 - 1640)	2050 (500 - 2850)	3040 (730 - 4550)	3000 (730 - 4885)	5050 (1026 - 6200)
Consumo máximo		A	13,5	13,5	21,5	10,0	11,2
Frío estacional	SEER	W/W	6,1	6,1	6,1	6,1	6,1
	Etiqueta energética	-	A++	A++	A++	A++	-
Calor (clima medio)	SCOP	W/W	4,0	4,0	4,0	4,0	4,0
	Etiqueta energética	-	A+	A+	A+	A+	-
Espectro ErP		-	A+++--> D	A+++--> D	A+++--> D	A+++--> D	
Alimentación		V, F, Hz	220-240V,1F,50Hz	220-240V,1F,50Hz	220-240V,1F,50Hz	380-415 V,1F,50Hz (ext) / 220-240V,1F,50Hz (int)	380-415 V,1F,50Hz (ext) / 220-240V,1F,50Hz (int)

Unidades interiores	Unidades	Climate 5000 SCI 18 OUE	Climate 5000 SCI 24 FCE	Climate 5000 SCI 36 FCE	Climate 5000 SCI 36 FCE	Climate 5000 SCI 48 FCE
Nivel de presión sonora (Bajo/Media/Alto)	dB(A)	35/39/42	41/46/50	42/47/51	42/47/51	46/50/54
Dimensiones (Alto x Ancho x Profundo)	mm	235x1068x675	235x1068x675	235x1650x675	235x1650x675	235x1650x675
Peso Neto/Bruto	Kg	28,0/33,3	27/32	39/45	39/45	41/48

Unidades exteriores	Unidades	Climate 5000 SCI 18 OUE	Climate 5000 SCI 24 OUE	Climate 5000 SCI 36 OUE	Climate 5000 SCI 36 OUE-3 (Trifásico)	Climate 5000 SCI 48 OUE-3 (Trifásico)
Nivel de presión sonora	dB(A)	55	62	65	64	66
Dimensiones (Alto x Ancho x Profundo)	mm	554x800x333	702x845x363	810x946x410	810x946x410	1333x952x415
Peso Neto/Bruto	Kg	33,7/36,6	66,8/72,6	66,8/73,4	81,5/87,0	106,7/119,9

La etiqueta energética muestra la máxima eficiencia de la gama en modo frío y calor (clima medio).
Contiene gas refrigerante R32 con GWP = 675.

Mono Split 1x1 Suelo-Techo Climate 5000i SCI R32

Novedad

EUROVENT CERTIFIED PERFORMANCE
Hasta 12 kW

AIRZONE
Compatible con Airzone

R32
A++ A+++ → D
A+ A+++ → D

Compatible con WiFi a través de accesorio

HomeCom Easy

Incluido

Compatible como accesorio

Modelo		Unidades	CL5000iL -Set 53 CF - Suelo-Techo 5,3 kW R32	CL5000iL -Set 70 CF - Suelo-Techo 7 kW R32	CL5000iL -Set 105 CF - Suelo-Techo 10,5 kW R32	CL5000iL -Set 105 CF-3- Suelo-Techo 10,5 kW R32	CL5000iL -Set 140 CF-3- Suelo-Techo 14 kW R32	CL5000iL -Set 160 CF-3- Suelo-Techo 16 kW R32
Capacidad	Frío	kW	**5,28** (2,71~5,86)	**7,03** (3,22~7,77)	**10,55** (2,73~11,43)	**10,55** (2,73~11,78)	**14,07** (3,52~15,24)	**15,83** (4,10~16,71)
	Calor	kW	**5,57** (2,42~6,30)	**7,62** (2,72~8,29)	**11,72** (2,78~12,78)	**11,72** (2,81~12,78)	**16,12** (4,10~17,00)	**18,17** (4,40~19,64)
Consumo	Frío	W	1450 (670~2027)	2300 (747~2930)	3900 (900~4250)	4000 (890~4300)	5000 (900~5950)	5650 (1100~6650)
	Calor	W	1500 (540~1640)	2050 (650~2850)	3350 (800~3950)	3350 (780~3950)	5100 (1000~6050)	6050 (1050~7100)
Consumo Máximo		A	13,5	19	22,5	10	13	14
Frío Estacional	SEER	W/W	6,2	6,1	6,4	6,2	6,1	6,1
	Eficiencia energética	-	A++ A+++ → D	A++ A+++ → D	A++ A+++ → D	A++ A+++ → D	-	-
Calor estacional (Clima medio)	SCOP	W/W	4	4	4,1	4	3,9	4
	Eficiencia energética	-	A+ A+++ → D	A+ A+++ → D	A+ A+++ → D	A+ A+++ → D	-	-
Espectro ErP		-	A+++ → D	A+++ → D	A+++ → D	A+++ → D	A+++ → D	A+++ → D
Alimentación		V, F, Hz	220-240V, 1F, 50Hz	220-240V, 1F, 50Hz	220-240V, 1F, 50Hz	380-415 V, 3F, 50Hz (ext) / 220-240V, 1F, 50Hz (int)	380-415 V, 3F, 50Hz (ext) / 220-240V, 1F, 50Hz (int)	380-415 V, 3F, 50Hz (ext) / 220-240V, 1F, 50Hz (int)
Límites de funcionamiento	Exterior (frío/calor)	ºC	-15 ~ 50/-15 ~ 24	-15 ~ 50/-15 ~ 24	-15 ~ 50/-15 ~ 24	-15 ~ 50/-15 ~ 24	-15 ~ 50/-15 ~ 24	-15 ~ 50/-15 ~ 24

Unidad interior	Unidades	CL5000iL CF 53 E	CL5000iL CF 70 E	CL5000iL CF 105 E	CL5000iL CF 105 E	CL5000iL CF 140 E	CL5000iL CF 160 E
Nivel de presión sonora (Bajo/Medio/Alto)	dB(A)	37 / 41 / 44	43 / 47 / 51	45 / 48 / 51.5	45 / 48 / 51	46 / 50 / 53	48 / 52 / 55
Dimensiones (Alto x Ancho x Profundo)	mm	235x1068x675	235x1068x675	235x1650x675	235x1650x675	235x1650x675	235x1650x675
Peso cuerpo Neto/Bruto	Kg	28 / 33	28 / 33	42 / 48	42 / 48	42 / 49	42 / 49

Unidad exterior	Unidades	CL5000L 53 E	CL5000L 70 E	CL5000L 105 E	CL5000L 105 E-3 (Trifasico)	CL5000L 140 E-3 (Trifasico)	CL5000L 160 E-3 (Trifasico)
Nivel de presión sonora	dB(A)	56	60	63	63	64	64
Dimensiones (Alto x Ancho x Profundo)	mm	554x805x330	673x890x342	810x946x410	810x946x410	1.333x952x415	1.333x952x415
Peso Neto/Bruto	Kg	32,5 / 35,2	43,9 / 46,9	66,9 / 71,5	80,5 / 85	103,7 / 118,3	107,0 / 121,2

Aire Acondicionado Multi Split Climate 5000 Cassette Climate 5000

R32

Unidad interior

Unidad exterior

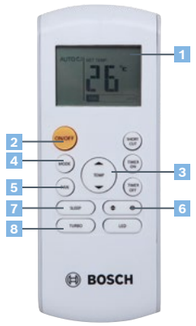

1. Display digital LCD.
2. On/Off.
3. Selección de temperatura.
4. Selección modo de funcionamiento.
5. Velocidad del ventilador.
6. Selección ángulo swing.
7. Modo Noche.
8. Turbo.

Unidad interior	Unidades	Multi Split Cassette Climate 5000 2 kW	Multi Split Cassette Climate 5000 2,6 kW	Multi Split Cassette Climate 5000 3,5 kW	Multi Split Cassette Climate 5000 5,3 kW
Capacidad Frío	kW	2,1	2,6	3,5	5,3
Capacidad Calor	kW	2,3	2,9	4,1	5,6
Consumo Frío	W	40	40	40	102
Consumo Calor	W	40	40	40	102
Intensidad de corriente	A	0,18	0,18	0,18	0,44
Caudal de aire (Bajo/Medio/Alto)	m³/h	450/ 500/ 580	450/ 500/ 580	415/ 504/ 617	540/ 625/ 720
Nivel de presión sonora (Bajo/Medio/Alto)	dB(A)	29/ 33/ 38	29/ 33/ 38	34/ 37/ 41	36/ 39/ 43
Alimentación	V, F, Hz	220-240V, 1F, 50Hz	220-240V, 1F, 50Hz	220-240V, 1F, 50Hz	220-240V, 1F, 50Hz
Dimensiones cuerpo (Alto x Ancho x Profundo)	mm	260x570x570	260x570x570	260x570x570	260x570x570
Dimensiones panel (Alto x Ancho x Profundo)	mm	50x647x647	50x647x647	50x647x647	50x647x647
Peso cuerpo Neto/Bruto	kg	14,5 / 17,3	14,5 / 17,3	16,2 / 21,4	16,2 / 21,4
Peso panel Neto/Bruto	kg	2,5 / 4,5	2,5 / 4,5	2,5 / 4,5	2,5 / 4,5
Controlador incluido	-	Control infrarrojo ARC R-1 IR	Control infrarrojo ARC R-1 IR	Control infrarrojo ARC R-1 IR	Control infrarrojo ARC R-1 IR

Aire Acondicionado Multi Split Climate 5000 Conducto Climate 5000

R32

AIRZONE

Unidad interior

Unidad exterior

1 Display digital LCD.
2 On/Off.
3 Selección de temperatura.
4 Selección modo de funcionamiento.
5 Velocidad del ventilador.
6 Conectar/Desconectar función “I Feel”.
7 Confirmar.
8 Atrás.

Unidad interior	Unidades	Multi Split Conducto Climate 5000 MS 07-2 DCT - 2 kW	Multi Split Conducto Climate 5000 MS 09-2 DCT - 2,6 kW	Multi Split Conducto Climate 5000 MS 12-2 DCT - 3,5 kW	Multi Split Conducto Climate 5000 MS 18-2 DCT - 5,3 kW
Capacidad Frío	kW	2,1	2,6	3,5	5,3
Capacidad Calor	kW	2,3	2,9	3,8	5,6
Consumo Frío	W	170	180	185	200
Consumo Calor	W	170	180	185	200
Intensidad de corriente	A	1,0	1,1	1,1	1,3
Caudal de aire (Bajo/Medio/Alto)	m^3/h	230/ 340/ 500	230/ 340/ 500	300/ 480/ 600	350/ 650/ 880
Presión estática disponible	Pa	25 (0 ~ 40)	25 (0 ~ 40)	25 (0 ~ 60)	25 (0 ~ 100)
Nivel de presión sonora (Bajo/Medio/Alto)	dB(A)	27,5/ 34,5/ 40	27,5/ 34,5/ 40	27,5/ 34,5/ 40	33/ 38/ 41,5
Alimentación	V, F, Hz	220-240V, 1F, 50Hz	220-240V, 1F, 50Hz	220-240V, 1F, 50Hz	220-240V, 1F, 50Hz
Conexión de entrada y salida de aire	-	537x152	537x152	537x152	706x136
Dimensiones (Alto x Ancho x Profundo)	mm	200x700x450	200x700x450	200x700x450	210x880x674
Peso Neto/Bruto	kg	18 / 22	18 / 22	18 / 22	24 / 30
Controlador incluido	-	Control cableado ARC R-1	Control cableado ARC R-1	Control cableado ARC R-1	Control cableado ARC R-1

Compatible con sistemas AirZone.

Controles para gama Climate

CRC R IR 3000i, 5000i y 6000i

Folow me
Esta función permite seleccionar si la temperatura ambiente será medida en el propio control o en la sonda incluida en la unidad interior.

Modo eco
Temperatura ambiente de 24 °C para un mayor ahorro de energía.

Modo Sleep
Permite mayor confort y ahorro de energía cuando el equipo se mantiene encendido por la noche.

ARC R-3 IR

Temporizador
Esta función permite seleccionar una hora de encendido y/o apagado del equipo en un mismo día.

Follow me
Esta función permite seleccionar si la temperatura ambiente será medida en el propio control o en la sonda incluida en la unidad interior.

Turbo
Con esta función el equipo tratará de alcanzar la temperatura de consigna de la forma más rápida posible.

ARC R-2 IR

Temporizador
Esta función permite seleccionar una hora de encendido y/o apagado del equipo en un mismo día.

Follow me
Esta función permite seleccionar si la temperatura ambiente será medida en el propio control o en la sonda incluida en la unidad interior.

Eco
Con esta función el equipo ahorra hasta un 60% de energía.

Control swing
Movimiento vertical y horizontal.

ARC R-1

Follow me
Esta función permite seleccionar si la temperatura ambiente será medida en el propio control o en la sonda incluida en la unidad interior.

Programador semanal
Esta función permite seleccionar horarios de encendido y apagado del equipo en diferentes días de una semana.

Bloqueo
Esta función permite bloquear las teclas del mando para que no puedan ser utilizadas.

ARC R

Temporizador
Esta función permite seleccionar una hora de encendido y/o apagado del equipo en un mismo día.

Control swing
Movimiento vertical y horizontal.

Bloqueo
Esta función permite bloquear las teclas del mando para que no puedan ser utilizadas.

ARC R-1 IR

Temporizador
Esta función permite seleccionar una hora de encendido y/o apagado del equipo en un mismo día.

Short cut
Esta función permite restablecer la con guración anterior (modo, temperatura, velocidad ventilador) realizada en el mando.

Turbo
Con esta función el equipo tratará de alcanzar la temperatura de consigna de la forma más rápida posible.

Cómo contactar con nosotros

Aviso de averías

T: 91 175 90 92
E: asistencia-tecnica.boschtermotecnia@es.bosch.com

Información general para el usuario final

T: 902 100 724 – 91 175 90 92
E: atencion-clientes.boschtermotecnia@es.bosch.com

Robert Bosch España, S.L.U.
Bosch Termotecnia

Calle de los Hermanos García Noblejas, 19
28037 Madrid

www.junkers-bosch.es

(07-2022)